

Ja, wir sind an der **KraKi**-Studie interessiert!

Bitte senden Sie uns die Studienunterlagen zu.

Name _____
Vorname _____
Straße und Hausnummer _____
Postleitzahl und Ort _____
Telefon _____

Porto
zahlt
Empfänger



Helmholtz-Zentrum für
Infektionsforschung
Arbeitsgruppe ESME
Kristin Schlinkmann
Inhoffenstraße 7
38124 Braunschweig



Kristin Schlinkmann, MSc
(Studienkoordinatorin)



Frederic Meyer, MSc
(Zahn-und Mundhygiene)

Wir freuen uns auf Ihre Teilnahme!

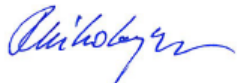

Prof. Dr. Rafael Miko-
lajczyk (Studienleiter)

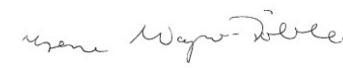

Prof. Dr. Irene Wagner-
Döbler (Studienleiterin)

Die Studie wird ausschließlich aus öffentlichen Geldern finanziert. Die Studie wird in Zusammenarbeit mit dem Gesundheitsamt Braunschweig durchgeführt.

Wer sind wir?

Wir sind Wissenschaftler vom Helmholtz-Zentrum für Infektionsforschung in Braunschweig und erforschen Infektionen und das Immunsystem.

Kontakt:

Website: <http://helmholtz-hzi.de/kraki>

E-Mail: kraki@helmholtz-hzi.de

Tel.: 0531-6181-3333



 **HELMHOLTZ**
ZENTRUM FÜR
INFEKTIONSFORSCHUNG



KraKi -

Eine Studie zur Vorbeugung von Infektions**K**rankheiten bei **K**indern

Vorbeugung von Infektionskrankheiten

Erkrankungen der Atemwege und des Magen-Darm-Traktes sind bei Kindern die häufigsten Infektionserkrankungen. Die bekanntesten sind ein normaler Schnupfen oder Durchfall. Aber auch Karies zählt zu den weit verbreiteten Infektionen.

Doch wie kann man seine Familie hiervor schützen? Das ist eine Frage, der wir wissenschaftlich nachgehen. Dazu benötigen wir Ihre Unterstützung. Wichtige Erkenntnisse können wir nur erhalten, wenn viele Eltern bereit sind, mit Ihren Kindern an der Studie teilzunehmen.

Was wollen wir untersuchen?

Unsere Studie besteht aus verschiedenen Teilen, die sich mit den folgenden Fragen beschäftigen:

- **Welche Maßnahmen ergreifen Sie als Eltern, um Ihre Kinder vor Infektionskrankheiten zu schützen?**
- **Wie häufig ist die Übertragung von Infektionen innerhalb der Familie?**
- **Welche Bakterien sind an der Entstehung von Karies beteiligt?**

Wie läuft die Studie ab?

Während der Erkältungssaison 2014/2015 möchten wir in einer viermonatigen Studie die Infektionserkrankungen von Kindergartenkindern und ihrer Familien erfassen. Dazu erhalten Sie während des Studienzeitraumes drei Fragebögen. Alternativ führen Sie für die Dauer der Studie ein Symptomtagebuch und nehmen Nasenabstriche im Erkrankungsfall ab. In Zusammenarbeit mit dem Gesundheitsamt Braunschweig wollen wir auch die Zahngesundheit untersuchen. Hierbei wird im Rahmen der zahnärztlichen Untersuchung in den Kitas ein Abstrich von den Schneidezähnen mithilfe eines Wattestäbchens entnommen.

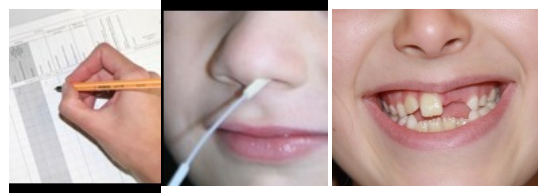

Wer kann an der Studie teilnehmen?

Alle Eltern mit einem Kind bis zu einem Alter von sechs Jahren, das eine Kindertagesstätte in Braunschweig besucht.

Wie können Sie teilnehmen?

Trennen Sie die Rückmeldekarte aus dem Flyer heraus und schicken Sie diese spätestens bis zum **20. November 2014** an uns zurück. Wir senden Ihnen dann die Studienunterlagen zu. Wenn Sie mehr über die Studie erfahren möchten, besuchen Sie uns auf unserer Website. Sie können auch jederzeit telefonisch oder per E-Mail mit uns Kontakt aufnehmen.

Was passiert mit Ihren Daten?

Die Studie wurde von der Ethikkommission genehmigt und wurde der Bundesdatenschützerin zur Prüfung vorgelegt. Alle Ihre Angaben werden streng vertraulich behandelt. Die Mitarbeiterinnen und Mitarbeiter der KraKi-Studie unterliegen der Schweigepflicht. Ihren Namen und Ihre Adresse benötigen wir ausschließlich zur Kontaktaufnahme. Die Speicherung Ihrer Daten in den Fragebögen erfolgt getrennt von Ihrem Namen. Rückschlüsse auf Einzelpersonen sind bei der Auswertung der Fragebögen daher ausgeschlossen.

Welche Vorteile bringt Ihnen die Studienteilnahme?

Nach Ablauf der Studie werden die Teilnehmer über die Ergebnisse informiert. Als kleines Dankeschön für die Teilnahme verlosen wir auch eine Reihe von tollen Preisen.

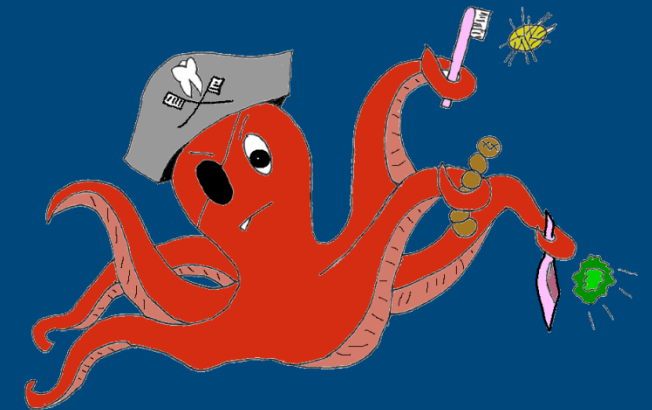

*KraKi kann
Krankheiten abwehren!*